



岡山東支援だより

岡山県立岡山東支援学校



令和6年4月18日
第1号

校庭の桜が満開の中、新年度が始まりました。新たに77名の新入生を迎え、今年度は248名の子どもたちが本校で学びます。始業式は学部ごとに分かれて行いました。進級した子どもたちは、一つ学年が進み、新しい学年や学級の仲間や先生たちとの学校生活に希望や期待にわくわくどきどきした表情でした。また、4月10日には入学式を行いました。新入生は、緊張しながらも「学校、楽しみだな」「勉強をがんばるぞ」などの気持ちが表情に表れているように感じました。

新年度が始まって2週間が経とうとしている今、子どもたちは、新しい学年や学部の生活にも少しずつ慣れてきて、友達との関わりや日々の学習をがんばっています。

今年度も子どもたちの健康・安全と充実した学習の両立を目指し、地域の方々や関係機関の方々との連携・協力を得ながら、教育活動を進めていきたいと思ひます。

本校教職員一同、子どもたちが豊かで充実した生活を送り、夢をもち未来を切り開いていくことができるよう全力で支援していきたく思ひます。

本校の教育活動へのご理解とご協力、お力添えをいただきますよう、よろしくお願いいたします。

校長 原田 敬子



始業式で子どもたちに今年がんばってほしいことを伝えました

☆夢や目標をもって、それに向かって努力や挑戦を続けましょう。

☆コミュニケーションの力を身につけていきましょう。

【コミュニケーションをとるときに大事な3つのこと】

- ①心を込めてあいさつをすること
- ②気持ちのよい返事をする事
- ③自分の気持ちや考えを伝えること

☆笑顔（楽しむ、前向きな気持ち）を大切にしましょう。



桜が満開の中、新年度がスタートしました！

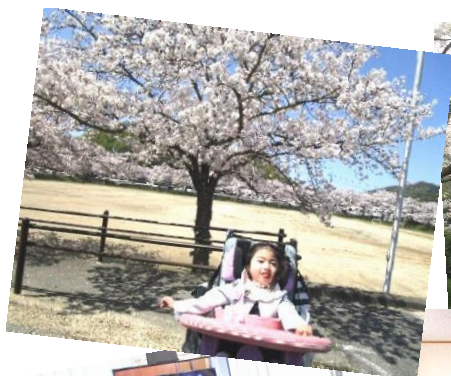

めぞす学校像や子ども像についてお知らせします



岡山県立岡山東支援学校

同じ校舎内に知的障害と肢体不自由のある児童生徒がともに学ぶ特別支援学校

【学校教育目標】

一人一人の教育的ニーズをもとに、能力・特性に応じた教育を行い、主体的な取組をとおしてその可能性を最大限に伸ばし、積極的に社会に参加して豊かで充実した人生を送る人間を育成する。

【目指す学校像】

- 児童生徒の可能性を伸ばし、自立や社会参加に向けた主体的な取り組みを支援する学校
- 教職員が専門性を高め、特別支援教育のセンター的役割を果たす学校
- 保護者や地域の信頼や期待に応える魅力ある学校

【目指す子ども像】

- 元氣な子
- がんばる子
- つながる子



【目指す教師像】

- 人権を尊重し、児童生徒の個性や特性を適切に把握し伸ばす教師
- 家庭や地域と連携し、信頼される教師
- 人間性豊かで学び続ける教師

学校経営目標

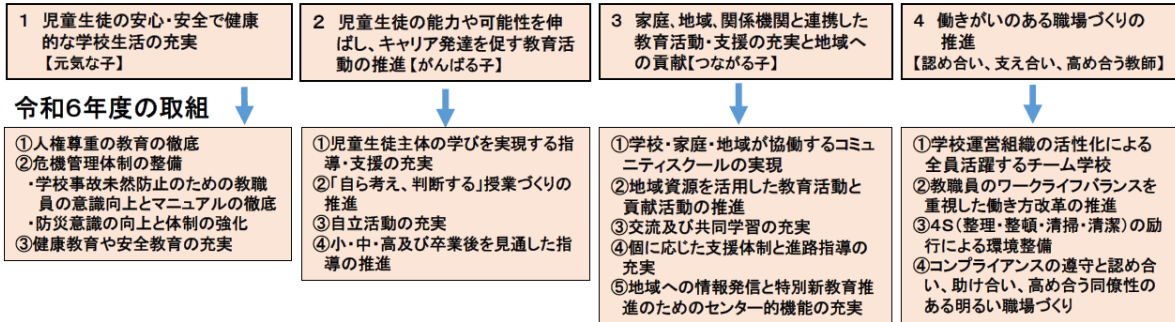

<取組を支える5つのワーク> (感動・感謝・笑顔・思いやり) (創意工夫・知恵) (行動・挑戦) (チームアプローチ・協働) (情報の収集発信・連携)

～岡山東支援学校 グランドデザイン～

学校からのお願い (是非ご協力をお願いいたします)

<個人情報について>

- ・個人情報や肖像権の取扱いは、保護者の方からいただいた回答に従って行います。また、必要な場合は、その都度個々に確認して対応します。
- ・学校で、お子様が iPad 等を使用して撮影した写真等をご家庭のパソコンやスマートフォン、タブレット端末などにコピーすることはお控え下さい。(特に他のお子様が映り込んでいるものはおやめ下さい)

<金銭の扱いについて>

- ・学校徴収金は口座引き落とし、口座振り込み、現金持参による事務室での支払いとなっています。教職員が児童生徒から現金を預かることはありません。

<登下校時の交通ルール等について>

- ・校内の車の通行について、15:30 までは一方通行(正門→南門:聾学校側)になっています。「止まれ」の表示がある場所では必ず停車、また、校内では徐行厳守でお願いします。
- ・門が閉まっている時(9:05~14:30)に門を開けて入校した場合は、必ず門を閉めてください。「輪っか」のある門は「輪っか」をかけてください。
- ・児童生徒の安全のため、8:30~15:30 は、自転車を降りて校内を通行してください。



<学校への連絡について>

- ・学校の電話は、18:00~7:30 の間(長期休業中は 17:30~8:00)、自動応答になっています。
- ・出欠の連絡は、できるだけ「ラクメ」アプリを使用してください。

学校の様子を配信しています。

HP: <https://www.higasisien.okayama-c.ed.jp/>



Facebook

